

PROBLÉMY SPOJENÉ S KOTLÍKOVÝMI DOTACEMI

PLZEŇ 2018

Ing. Miroslav Machalec

m.machalec@seznam.cz

Tel.: 606 707 113

Zdánlivě jednoduchá záležitost ale v reálu složitá a pro některé realizační firmy, možno říci jednomužné firmy i nad jejich síly.

Případ, který jsem řešil:

Jedná se o velký rodinný dům, který měl kotel na tuhá paliva s výkonem 35 KW a přišel OSVČ, který přesvědčil majitele, že mu zajistí dotaci na výměnu kotle a novým kouzelným kotlem bude pán topit jedem den, nabije tím i nádrže 2 x 800 l a druhý den má volno a bude topit topnou vodou z nádrží.

Kotel se vyměnil, namontoval s chybama ale napsaly se všechny prokoly (úspěšná topná zkouška v 25.5.2017, odtah do komína podle komínika v pořádku, ale nešel vyčistit od sazí a před vánocemi 2017 bylo v domě zima.

Radiátory hřály jen z kraje.

Původní samotížný systém s kotlem na tuhá paliva byl nahrazen novým kotlem biohmotu s nádržemi a podle představy montéra to mělo opět fungovat jen na samotíž..

STAV KOMENTUJÍ OBRÁZKY.,

PŘÍLOHA 1



náměstek hejtmána
Bc. Pavel Šoltyš, DiS.
Jeremenkova 40a
779 11 Olomouc
tel.: +420 585 508 822
e-mail: p.soltyse@kr-olomoucky.cz
www.kr-olomoucky.cz

Váš dopis č.j./Ze dne

Naše č.j./Sp.sk.zn./Poznámka
KUOK 39460/2016
KUOK/19065/2016/OSR/193

Vyřizuje/Tel
Ing. Bohumila Čechová
585508447

Olomouc
22. 4. 2016

Vyrozumění o schválení Žádosti o poskytnutí dotace

Vážený pane Mentlíku,

dovoluji si Vám oznámit, že Vámi předložená Žádost o poskytnutí dotace v rámci dotačního programu Kotlíkové dotace v Olomouckém kraji I. zaevidovaná pod kódem PID KUOLX00X2HVI na žadatele **Josef Mentlík** (dále jen **žádost**) byla na základě rozhodnutí Rady Olomouckého kraje ze dne 21. 4. 2016 usnesením č. UR/94/25/2016 **schválena k podpoře**. Maximální výše dotace na výše uvedenou žádost byla stanovena na **127 500 Kč**.

Z naší strany bude připravena **Smlouva o poskytnutí dotace v rámci dotačního programu Kotlíkové dotace v Olomouckém kraji I.**, která bude uzavřena mezi Vámi a Olomouckým krajem. Pro úspěšné a urychlené vypracování této Smlouvy Vás tímto žádám o urychlené zaslání kopie smlouvy o zřízení bankovního účtu na Vaše jméno, na který bude dotace po kontrole a schválení předloženého vyúčtování zasílána.

V případě dotazů prosím o kontaktování pověřeného pracovníka Krajského úřadu Olomouckého kraje, kterým je Ing. Bohumila Čechová, odbor strategického rozvoje kraje, oddělení administrace kotlíkových dotací, Jeremenkova 40b, 779 11 Olomouc, tel.: 585 508 447, email: b.cechova@kr-olomoucky.cz.

S pozdravem



Číslo smlouvy: 2016/01777/OSR/DSM

**Smlouva o poskytnutí dotace v rámci
dotačního programu Kotlíkové dotace v Olomouckém kraji I.**

uzavřená

podle ustanovení § 10a odst. 3 zákona č. 250/2000 Sb., o rozpočtových pravidlech územních rozpočtů jako smlouva veřejnoprávní ve smyslu § 159 a násl. zákona č. 500/2004 Sb., správní řád
(dále jen „smlouva“)

mezi

Olomoucký kraj

Sídlo: Jeremenkova 40a, 779 11, Olomouc

Zastoupen: Bc. Pavel Šoltyš, DiS., náměstek hejtmána Olomouckého kraje, na základě rozhodnutí Rady Olomouckého kraje usnesením č. UR/94/25/2016 ze dne 21. 4. 2016

IČ: 60609460

DIČ: CZ60609460

Bankovní spojení: Komerční banka, a.s.

Číslo účtu: 107-8022160247/0100

dále jen „**poskytovatel**“

a

Josef Mentlík

Bydliště: Véska 65, 783 16 Dolany

Datum narození: 4. 9. 1951

Bankovní spojení: Komerční banka, a.s.

Číslo účtu: 19-1004240217/0100

dále jen „**příjemce**“.

- e. náklady na pořízení Průkazu energetické náročnosti budovy, ovšem pouze v případě, že je jím prokazováno plnění minimální klasifikační třídy energetické náročnosti budovy „C“;
- f. služby energetického specialisty související a potvrzením vhodnosti navrhovaného opatření ke snížení energetické náročnosti objektu, a to do výše maximálně 2 500,00 Kč;
- g. stavební práce, dodávky a služby spojené s povinnou realizací opatření vedoucích ke snížení energetické náročnosti (mikro energetická opatření) rodinného domu, v němž dojde k instalaci nového zdroje tepla,
- h. náklady na projektovou dokumentaci.
2. Nepřímé výdaje v rámci realizace projektu jsou zejména:
- daně, s výjimkou DPH zahrnuté do ceny pořizovaného zařízení či služeb;
 - náklady na nákup věci osobní potřeby, které nesouvisí s realizací dílčího projektu;
 - úhrada úvěrů a půjček;
 - penále, pokuty;
 - běžné provozní náklady (např. telefonní služby, energie, poplatky za připojení k síti, poštovní, balné, doprava, bankovní poplatky apod.);
 - náklady na právní spory;
 - výdaje související se zpracováním žádosti předložené příjemcem poskytovateli.
3. Výdaje související s realizací dílčího projektu jsou způsobilé k financování nejdříve od 15. 7. 2015.

VI.

Povinnosti příjemce

- Příjemce se zavazuje postupovat při využívání dotace v souladu s Operačním programem Životní prostředí 2014 - 2020 (dále jen „OPŽP“), dotáčním programem Kotlíkové dotace v Olomouckém kraji I., včetně přílohy č. 1 Základní pravidla dotačního programu Kotlíkové dotace v Olomouckém kraji I., touto Smlouvou a platnými právními předpisy České republiky. Dokumentace je volně dostupná na www.opzp.cz a www.kr-olomoucky.cz.
- Příjemce se zavazuje plně a prokazatelně splnit účel, na který mu byla dotace poskytnuta, a to v rozsahu uvedeném v článku I. této smlouvy a dodržet jej po dobu udržitelnosti stanovenou pro plnění účelu projektu, která je do 31. 12. 2023.
- Příjemce je povinen zajistit řádný provoz a údržbu nového zdroje tepla a uchování dokumentace k projektu, a to po celou dobu udržitelnosti, tj. do 31. 12. 2023. Jedná se zejména o povinnost provozovat zdroj tepla v souladu s podmínkami pro provoz stanovenými zákonem č. 201/2012 Sb., o ochraně ovzduší, výrobcem a dodavatelem, povinnost spalovat pouze paliva, která splňují požadavky na kvalitu paliv stanovené prováděcím právním předpisem k zákonu č. 201/2012 Sb., o ochraně ovzduší, a která jsou určena výrobcem kotle, v případě kotle na pevná paliva provádět jednou za 2 kalendářní roky kontrolu technického stavu a provozu kotle. Příjemce má dále povinnost zajistit v intervalech stanovených nařízením vlády č. 91/2010 Sb., provedení pravidelné kontroly spalovacích cest, částí spalovacích cest a spotřebiče paliv.
- Příjemce je v době udržitelnosti oprávněn vyměnit předmět dotace za zdroj se stejnými nebo lepšími ekologickými parametry, pokud jde o emise látek znečišťujících ovzduší.
- Příjemce je povinen dohodnout s dodavatelem předmětu dílčího projektu fakturační podmínky tak, aby byl doložen účel fakturovaných částek a aby byly přesně vymezeny jednotlivé způsobilé a nepřímé výdaje.
- Příjemce je povinen doručit poskytovateli dotace dle čl. III minimálně níže vyjmenované dokumenty potřebné k jeho vyúčtování:

Návrh zapojení a instalace kotle

1xAttack DPX 25 Profi SVT7296

1xAttack DPX 25 Profi SVT7296 Zplyňovací kotel na dřevu ATTACK SLX	
2x Akumulační nádrž 800l 2x 16 200Kč	49 900,00
1xCerpadlová skupina PUMPFIX MIX, DN 25, 4 kvs, 1451117	32 400,00
ventily kohouty	
nebo LADOMAT 21 1 6470,6	
CERPADLO DAB 1 1702	17 551,00
TERMOSTAT řada CONEC JÍMKOVÝ 2 575 1150	4 500,00
TEPLONĚR 0-120 7 159 1113	
AOV 1/2" 4 139 559	
OV 1/2" 3 22 66	
KOUŘOVOD 180 NATÁČECÍ + 45 KOLENO 1300 1500	
EXPANSIONAT 80 - 100 L 6237 2600- 3200	
KK 5/4 " 1 444	
KK 1" R 910 10 306 3060	
KK 3/4" R 910 2 195 585	
IZOLACE 8 CM NÁDRŽE 3 2500 7500	
ZK EURA CELOMOSAZ 1" 1 205	
ZK EURA CELOMOSAZ 3/4" 1 142	
ZONOVÝ VENTIL SF 25 1 1795	
FITINKY, TRUBKY, IZOLACE POTRUBÍ ODHAD	18 000,00
revize	
spuštění do provozu +	
IZOLACE NÁDRŽÍ 3000	
ZAPOJENÍ NÁDRŽÍ 3x2000 6000	3 000,00
ZAPOJENÍ KOTLE 4500	6 000,00
ZAPOJENÍ EXPANSOMATU 1000	4 500,00
REŽIJNÍ NÁKLADY 4000	1 000,00
	4 000,00
CENA	148251,00

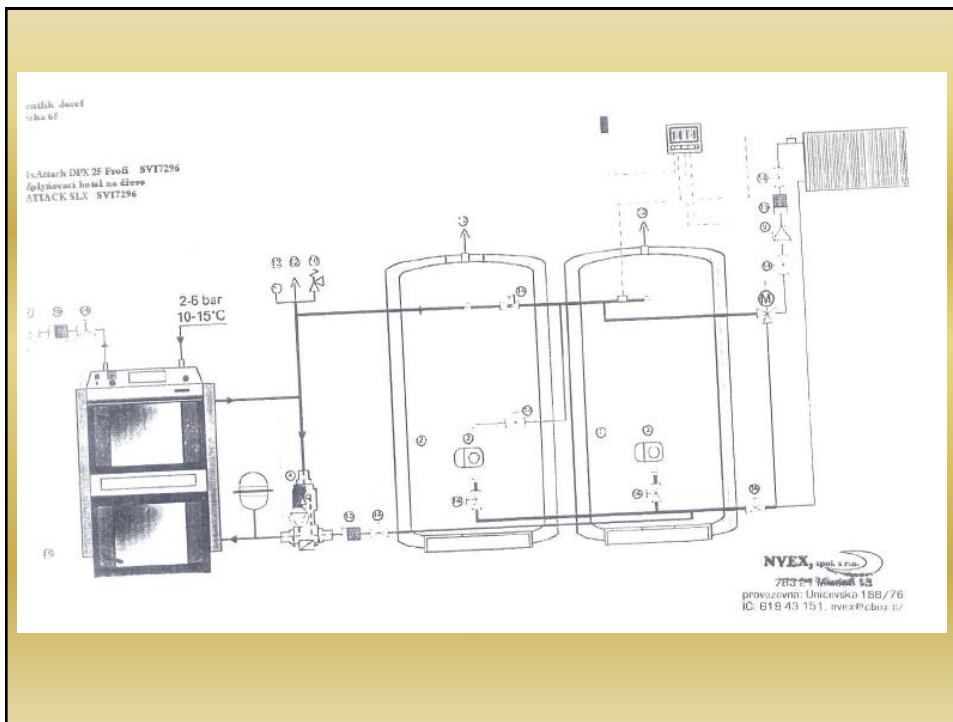

FAKTURA Uhrad'te pod tímto variabilním symbolem: 2842017 FAKTURA - DAŇOVÝ DOKLAD Číslo: FV- 2842017		VARIABILNÍ SYMBOL Konstantní symbol : 0308 Datum uskutečnění zlatimělného plnění :	
Úhrada : Převodem /hotově Číslo účtu : FIO 2000137259/2010 Doprava : Vlastní	Datum vystavení : 22.5.2017 Datum splatnosti : 22.5.2017	Odběratel : Mentík Josef Věska 65 Dolany	
Dodavatel : NVEX spol. s r.o. MILADEC 13 783 21 IČ : 619 43 151 F - v - a - s - p - o - l - a - v - i - d - o - p - r - a - v - e - n - i - m - e - n - t - n - i - m - p - l - n - e - n - i - m - Krajským soudem v Ostravě oddíl C, C 7185 - list zápisu 25 / 1918 1994		Faktura : CZ - 2 - 2842017 - snížení emisí z lokálního vytápění rodinných domů v Olomouckém kraji	
Kotel Attack DPK 25 Profi SVT7296 Plynový kotel na dřevě ATTACK variabilní WATTIS TERMOSTATICKÝ 20130 Dimenzování: 120C 0.4 bar spodní kotelnice 1800S - 2000/180 - 1300 nerezový vlnovec 15m drota 1 drzto TFA MATICE EURO 10KS LADOUAT 21 1 8470 B ZAPLOJENÍ KOTLE 4300		49 900.00 3 428.00 640.00 1 230.00 6 800.00 17 551.00 4 500.00	
Zk Akumulační nádrž 8000 2x 10 200Kc sestavení NADŘÍ 3000 ZAPLOJENÍ EXPAKSIOMATU 1000 ZLOUCE 6 CUI NADŘE 3 2500 7500 ZAPLOJENÍ NADŘÍ 3 2000 8000 EXPAKSIOMAT 300 L 11037 kohouty ventily 1100vosa 2440v025 Eks TERLOMER D-120 7 158 1113 zářky 5/4 5 kus zářky 3 1/2 5ks zářky 3/4 5 kus zářky 1/2 5ks vlnovec rebarovane 5m/24 5 5m/1 5 5m/24 TERMOSTAT dle JIKOVY 2 575 1150 AOV 1/2" 4 130 650 OV 1/2" 3 22 65 KK 5/4 1 444 KK 1" 8 810 10 308 3980 KK 3/4" 8 810 10 190 788 ZK EURA CLOVOVOSAZ 1 1 205 ZK EURA CLOVOVOSAZ 5/4 1 143		32 400.00 3 000.00 1 000.00 5 038.00 4 000.00 10 937.00 2 110.00 185.00	

Protokol o uvedení kotle do trvalého provozu

PŘÍLOHA 3
5A4

Vladimír Novák - NVEX, spol. s r.o. IČO:619 43 151Mladec13 Chudobín78321

potvrzují, že bylo objednavatelem

Mentlík Josef

Véska 65 Dolany

v nemovitosti (adresa) ... **Véska 65 Dolany**.....

instalován kotel : Attack DPX 25 Profi 25kW SVT7296 Zplyňovací kotel na dřevo ATTACK SLX

a že byl uveden do trvalého provozu.

Datum uvedení kotle do trvalého provozu: 22.5.2017

NVEX, spol. s r.o.
729 61 Mladec 13
IČO: 619 43 151
provozovna: Ustřední 186/16
Chudobín 78321

Datum, razítko a podpis

právnícké nebo fyzické osoby (firmy),

která provedla instalaci nového kotle

Příloha: Doklad o proškolení fyzické osoby (firmy), která provedla instalaci nového kotle.

Profesní Kvalifikace: MPO-1700196/36-149-H

Protokol o topné zkoušce¹⁾ (pro zdroje do 100 kW)

Údaje o otopném systému

Uzavřený systém: ano / ne

Vytápěný prostor: _____ m³

Objem vody v otopné soustavě: 2500 l

Velikost expanzní nádoby: 500 l

Pojistný ventil – velikost: 2,5 MPa (bar)

Typ kotle (otevřený spotřebič typu „B“ /uzavřený spotřebič typu „C“)

Regulace funkčnost ano / ne

ekvitermní ano / ne

pokojový termostat ano / ne

TRV ano / ne

Jiná / typ _____

Armatury funkčnost ano / ne

Protokol o topné zkoušce

Tlak plynu na vstupu do kotle P₁ (mm H₂O) _____

Tlak plynu za plynovou armaturou P₂ (mm H₂O) _____

Tlak vody v otopném systému (kPa) _____

Omezovací termostat nastavená teplota (°C/funkčnost) _____ °C

ano/ne

Havarijní termostat teplota (°C/funkčnost) 58 °C ano/ne

Maximální výkon zdroje(kW) 25 kW

Minimální výkon zdroje(kW) 3 kW

Měření emisí ano / ne

CO₂ _____

NO_x _____

Rovnoměrné ohřívání těles ano / ne

Topnou zkoušku provedl AN

25.5.2017

datum / podpis pracovníka

¹⁾ Topné zkoušky se provádějí za účelem zjištění funkce, nastavení a seřízení zařízení. Údaje o otopném systému.

Zápis o provedení zkoušky těsnosti

Potvrzení o zkoušce těsnosti: tepelná soustava Véska 65 Dolany

25.5.2017 / AK Mo datum / podpis pracovníka

Vodní tepelná soustava byla zkoušena vodou na nejvyšší dovolený přetlak určený v projektu pro danou část zařízení. Soustava byla naplněna vodou, řádně odvzdušněna a celé zařízení (všechny spoje, otopná tělesa, armatury atd.) byla prohlédnuta, přičemž se neprojevují viditelné netěsnosti. Soustava zůstala napuštěna 6 hodin, po kterých se provedla nová prohlídka.

Výsledek zkoušky byl a úspěšný

Kontakt

Montážní firma, která provedla instalaci otopného systému

Telefon 776662288 NVEX spol.s r.o

Adresa : Bladeč 13 783 21

Datum uvedení otopné soustavy do provozu 25.5.2017

NVEX spol.s r.o.
783 21 Bladeč 13
provozovna: Uničovská 188/76
IČ: 619 43 151, nvex@obox.cz

Zpráva o provedení čištění a kontroly spalínové cesty dle vyhlášky č. 34/2016 Sb.

Číslo zprávy: 709/2016
Datum vystavení zprávy: 12.10.2016
Datum provedení čištění
a kontroly spalínové cesty: 12.10.2016

Název, sídlo a IČ právnické,
nebo podnikající fyzické osoby,
jméno a příjmení oprávněné osoby,
nebo jejího zástupce, provádějící čištění
a kontroly spalínové cesty:

KOMINICTVÍ
Vrublovský Pavel
Tomkova 3, 779 03 Olomouc
tel: 732 220 944



Číslo žurnostanovného listu / číslo odevěšení
revizního technika spalínových cest: *

Název, sídlo a IČ,
případně jméno a příjmení objednatele:

JOSEF MENTLÍK

Název, sídlo a IČ, případně jméno a příjmení
vlastníka objektu: *

—||—

Název, sídlo a IČ právnické, nebo podnikající
fyzické osoby, případně jméno a příjmení
fyzické osoby, u které bylo provedeno čištění
a kontrola spalínové cesty: *

—||—

Adresa objektu, ve kterém bylo provedeno
čištění a kontrola spalínové cesty:

VESKA 65 - DOLANY

Specifikace spalínové cesty, u které bylo provedeno čištění a kontrola, včetně druhu paliva a druhu, typu, provedení
a výkonu připojeného spotřebiče paliv:

VÍCEVRSTVÝ ZDĚNÝ KAMIN
OPATŘENÝ CIHELNÝM POUZDEM 200X200
SPOTŘEBIČ: KOTEL NA PEVNÁ PALIVA - SKLEP

Číslo zprávy o revizi spalínové cesty (je-li k dispozici):

Zjištěné nedostatky, které byly odstraněny na místě:

PROVEDENO ČIŠTĚNÍ
KAMINOVÉHO PRŮVODCHU, VYBRANÍ SAZÍ.

Zjištěné nedostatky, které nebyly odstraněny na místě:

ŽÁDNÉ

Termín odstranění zjištěných nedostatků:

Závěr

Spalínová cesta z hlediska bezpečného provozu

vyhovuje

vyhovuje po odstranění zjištěných nedostatků

nevyhovuje *

Podpis a razítko oprávněné osoby:

KOMINICTVÍ
Vrublovský Pavel
Tomkova 3, 779 03 Olomouc
tel: 732 220 944

Zpráva o provedení čištění a kontroly spalné cesty		Číslo zprávy: 4/6 Datum vystavení zprávy: 5.6.2017 Datum provedení čištění a kontroly spalné cesty: 5.6.2017
Jméno, příjmení a IČ příjatelce příměsí odpadového materiálu: Jozef Hentlik Veselá 65, Dolný	Údaje o oprávněné osobě: Kominictví Olomouc - Žák Juraj Žák, Boční 412, Mariánské Údolí, tel.: 777 149 031, e-mail: juzak@gmail.cz www.kominictvi-zak.cz IČ: 45232873 Živnostenský list č.j. SMOL057550/2014/OZIVN/RGR/Suc Revizní technik č. 000 052/2014	
Název, sídlo a IČ právnické nebo podnikající fyzické osoby, případně jméno a příjmení fyzické osoby, u které bylo provedeno čištění a kontrola spalné cesty: /	Adresa objektu, ve kterém bylo provedeno čištění a kontrola spalné cesty: Veselá 65, Dolný	
Specifikace spalné cesty, u které bylo provedeno čištění a kontrola, včetně druhu paliva a druhu typu provedení a výkonu připojeného spotřebiče paliv: Kotel na dřevní štěpky Attack DPX o výkonu 25 kW suterén - kotelna koutanova ocel s hro - kotelna s keramickou vložkou vyhřívající dvoutříšňový kotel a řídicí okno na plyn		
Číslo zprávy o revizi spalné cesty: /		
Zjištěné nedostatky, které byly odstraněny na místě: Zach. nedostatky		
Zjištěné nedostatky, které nebyly odstraněny na místě: Zach. nedostatky zjištěny		
Závěr: Vyhovuje, Vyhovuje po odstranění zjištěných nedostatků, Nevyhovuje		
Termín odstranění zjištěných nedostatků: /	Podpis a razítko odborně způsobilé osoby: Kominictví - Žák Juraj Žák, Boční 412 777 149 031	

ČESKÁ REPUBLIKA Ev. č.: MPO_1700196-36-149-11	
Autorizovaná osoba: Asociace podniků topenišské techniky, z.s. Číslo autorizace: 159/2015 M. Alše 822, 75701 Valašské Meziříčí (složitost: první autorizace, zřízení a činnost autorizované osoby (zřízení) osoba)	s autorizací udělenou dne: 23.6.2015 pod spisovou značkou: MPO 24727/15/31300/766 autorizujícím orgánem: Ministerstvo průmyslu a obchodu
Autorizovaný zástupce autorizované osoby: (jméno, příjmení, jméno, příjmení, příjmení, příjmení) Ing. Petr Pobařil (titul, příjmení, jméno, příjmení, příjmení, příjmení) (titul a vědecká hodnost autorizovaného zástupce)	
OSVĚDČENÍ O ZÍSKÁNÍ PROFESNÍ KVALIFIKACE Vladimír NOVÁK (jméno, příjmení, jméno, příjmení, příjmení, příjmení) 680413/0322, Šternberk (druh a číslo držky příslušnosti, jméno, příjmení, příjmení, příjmení) vykonat(a) dne 14.2.2017 v Valašském Meziříčí před autorizovanou osobou: úspěšně zkoušku podle § 18 zákona č. 179/2006 Sb., o ověřování a uznávání výsledků dalšího vzdělávání a o změně některých zákonů (zákon o uznávání výsledků dalšího vzdělávání), ve znění zákona č. 53/2012 Sb. a získal(a) profesní kvalifikaci: Topenář – montér kotlů na biomasu (36-149-11) (titul a vědecká hodnost autorizovaného zástupce)	

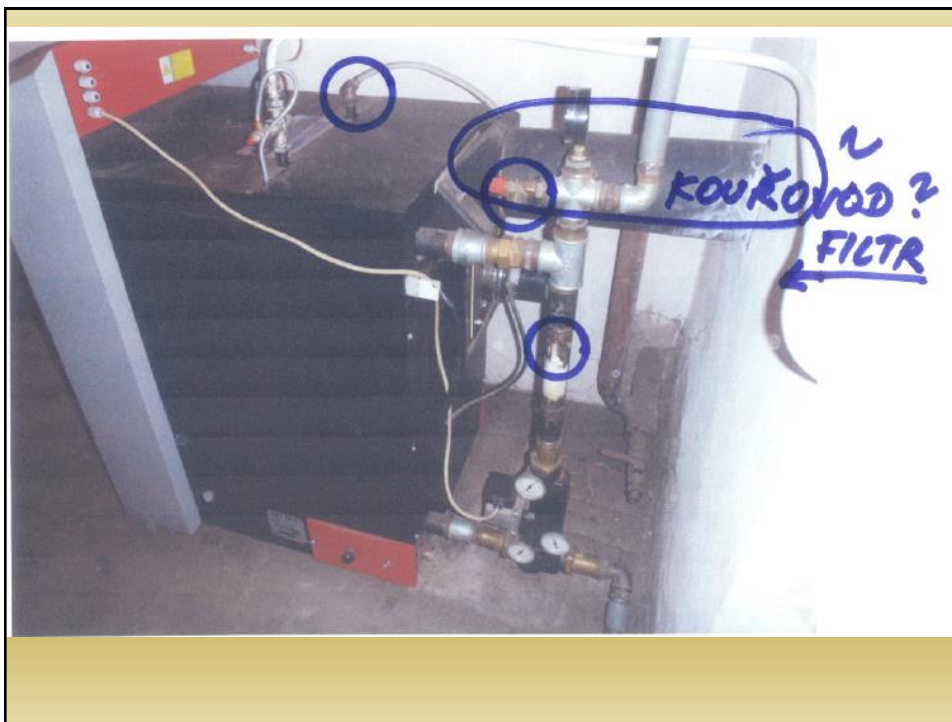



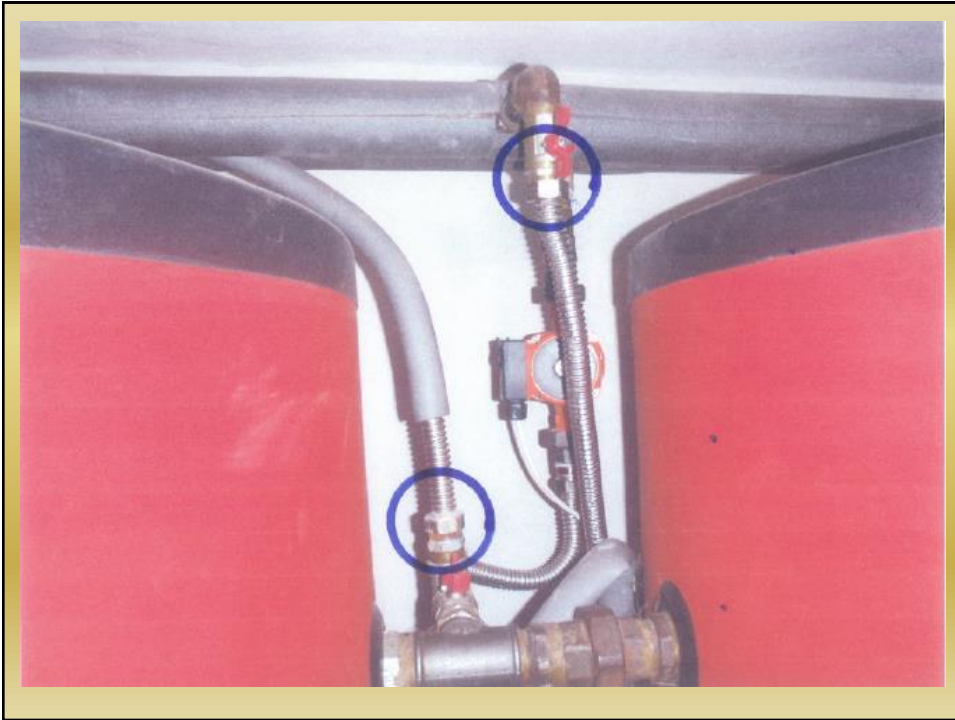

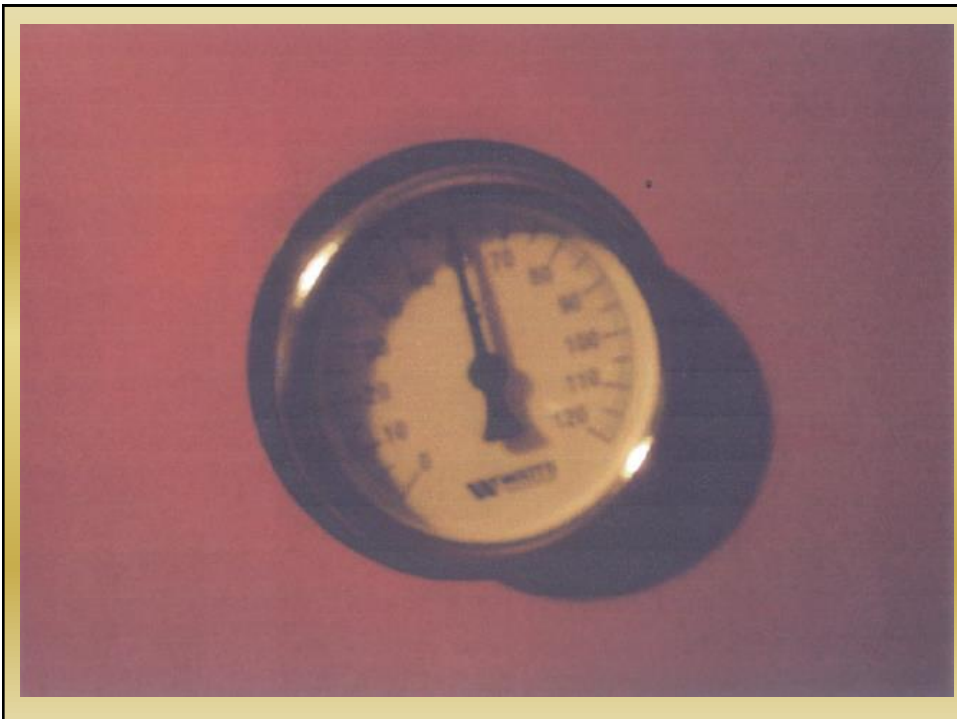

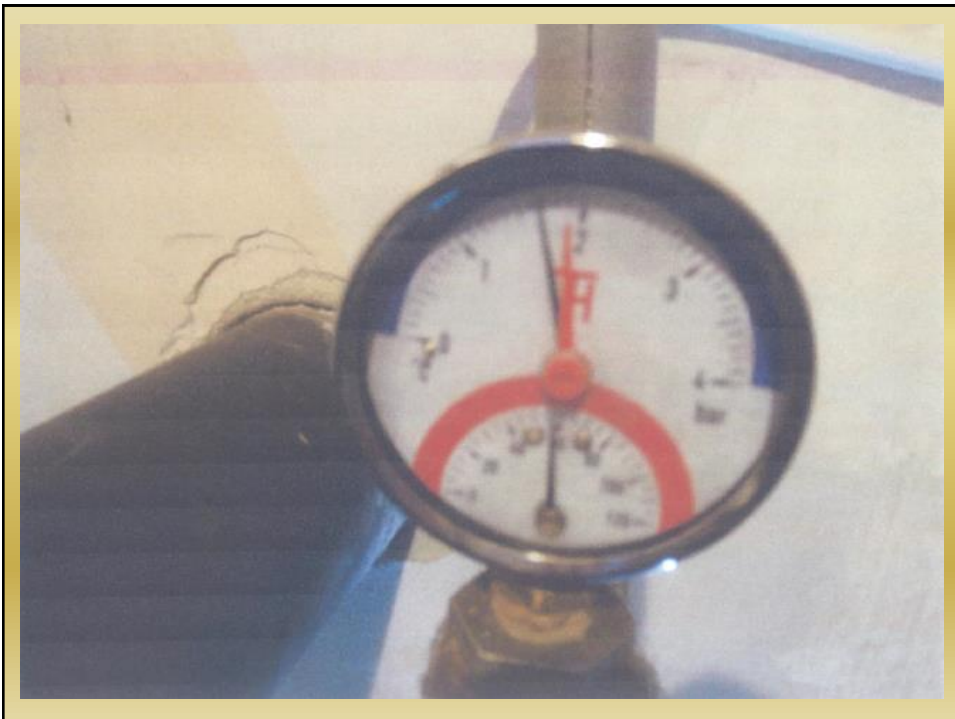
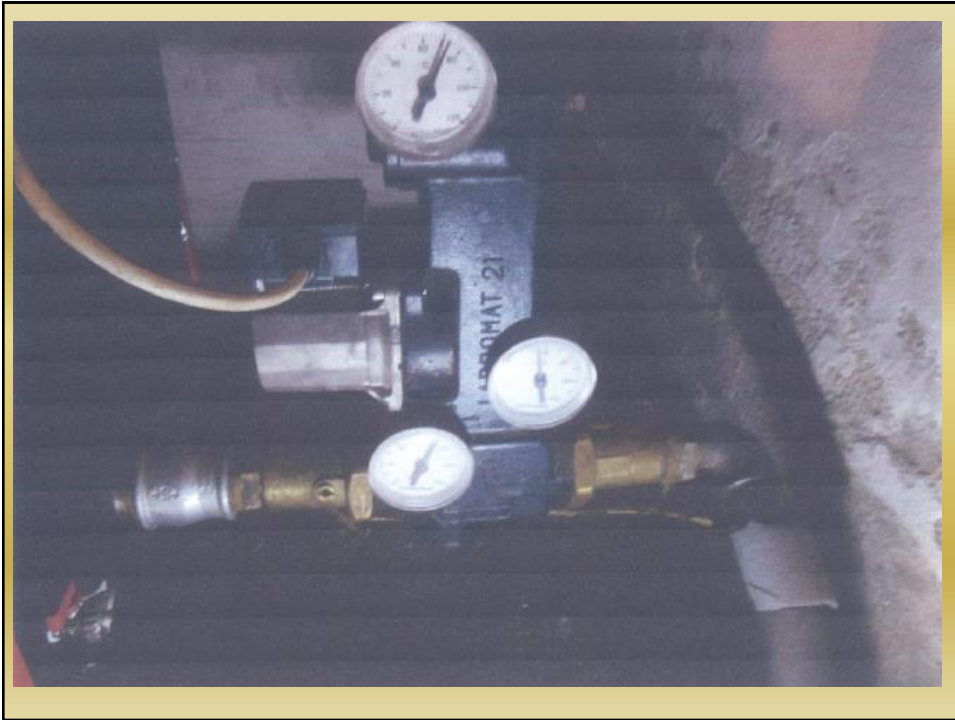

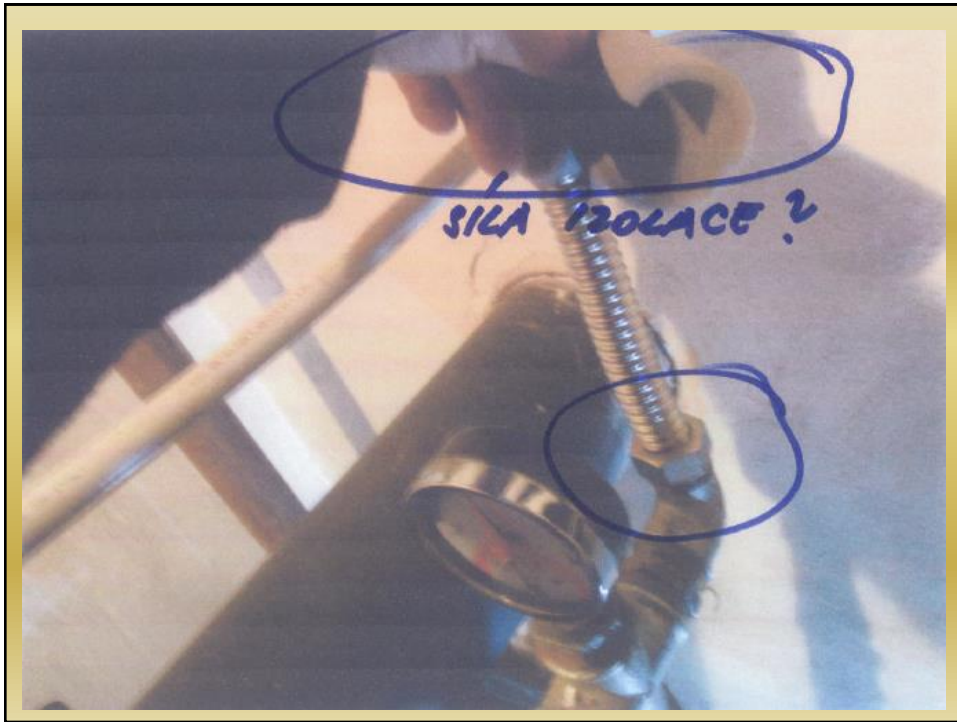

Děkuji za pozornost

Ing. Miroslav Machalec

Email: m.machalec@seznam.cz

Tel: 606 707 113